



CATÁLOGO DE BIENES INTEGRANTES DEL PATRIMONIO ARQUEOLÓGICO DE MERINDAD DE VALDIVIELSO (BURGOS)



SANTA COLOMA

Nº 025 de 064

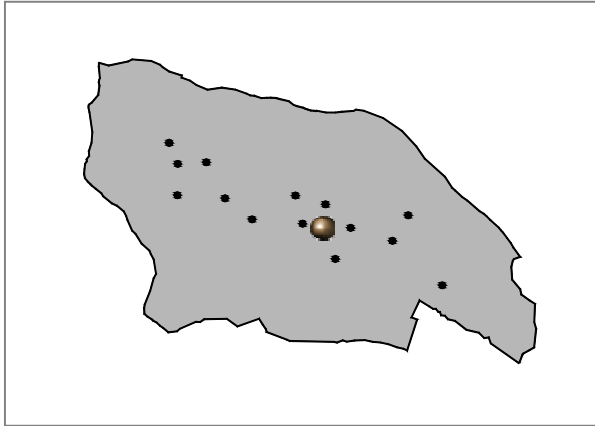

Localidad: POBLACIÓN DE VALDIVIELSO

Tipo: Yacimiento IACyL Ref Nº: 09-217-0006-01

Coordenadas: UTM : 0456618-4741313

M.T.N. E: 1/25.000: 135-II (Dobro)

Ref. Catastral: Pol 40, Parcelas 204-205

Planos: O-001.05 Extensión: 0,40 ha

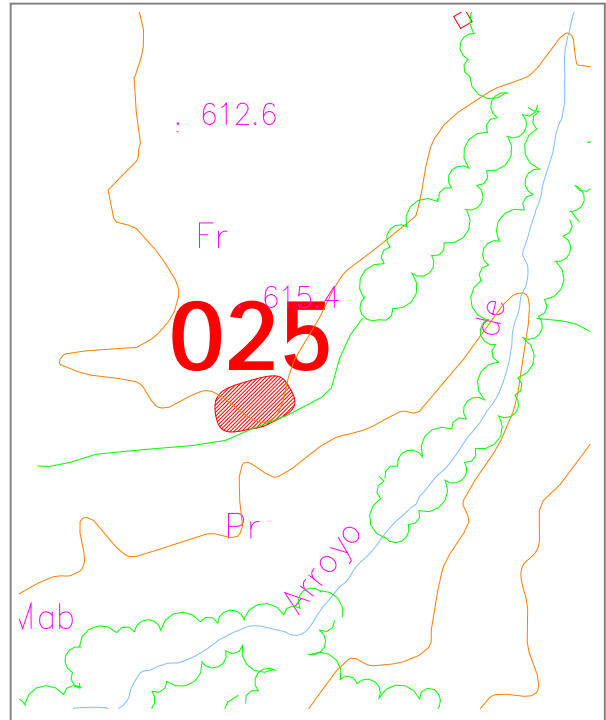
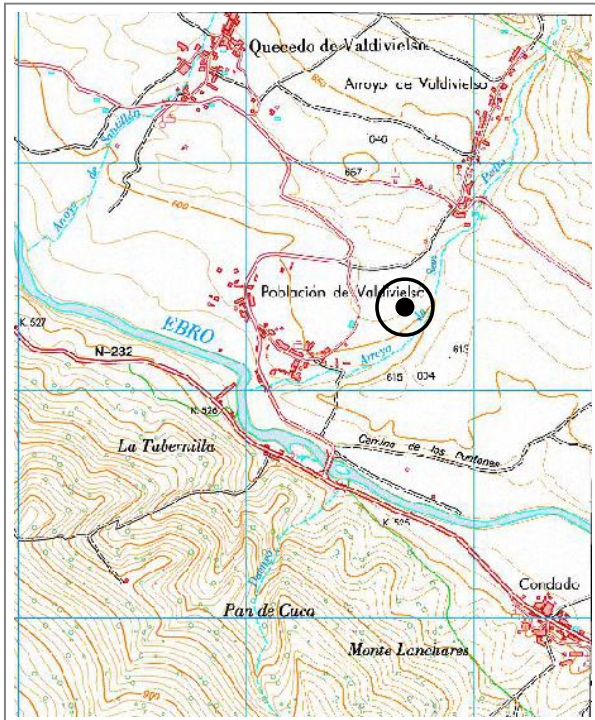

	CATÁLOGO DE BIENES INTEGRANTES DEL PATRIMONIO ARQUEOLÓGICO DE MERINDAD DE VALDIVIELSO (BURGOS)	
SANTA COLOMA		Nº 025 de 064

<p><i>Atribución cultural:</i> Moderno posible</p>	<p><i>Tipología:</i> Yacimiento sin diferenciar</p>
<p><i>Descripción:</i> El yacimiento se localiza en la vega del río Ebro y muy próximo al arroyo San Pedro, distante escasos metros al Este. Los materiales arqueológicos no presentan zonas de concentración concretas, ni se encuentran asociados a cambios de coloración del terreno. Los restos arqueológicos se componen de materiales de construcción (teja curva y ladrillo macizo), junto a un lote cerámico compuesto por cerámica a torno de tonos anaranjados y cerámica vidriada al interior en tonos melados. En un camino situado al Oeste del asentamiento con dirección Norte-Sur se observa restos de un camino empedrado.</p>	
<p><i>Datos históricos:</i></p>	
<p><i>Conservación:</i> Afectado por las labores agrícolas.</p>	

<p><i>Calificación suelo planeamiento anterior:</i> Suelo Rústico Común</p>	<p><i>Situación urbanística NN.UU.MM:</i> Suelo Rústico con Protección Cultural</p>
<p><i>Delimitación:</i> ZONA B: Delimitación catastral del IACyL ZONA C: Perímetro de protección de 25 metros alrededor del enclave</p>	
<p><i>Protección y actuación recomendada:</i> ZONA B: Sondeos arqueológicos de valoración estratigráfica ZONA C: Control arqueológico de tipo cautelares</p>	

<p><i>Bibliografía:</i></p>



CATÁLOGO DE BIENES INTEGRANTES DEL PATRIMONIO
ARQUEOLÓGICO DE MERINDAD DE VALDIVIELSO (BURGOS)



ALTO DE SAN ANDRÉS

Nº 026 de 064

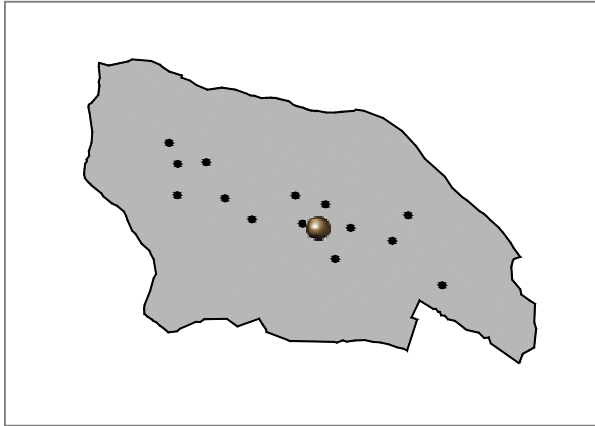

Localidad: POBLACIÓN DE VALDIVIELSO

Tipo: Yacimiento IACyL Ref Nº: 09-217-0006-02

Coordenadas: UTM : 0456489-4740999

M.T.N. E: 1/25.000: 135-II (Dobro)

Ref. Catastral: Pol 40 , Parcela 1, 195
Pol 43, Parcelas 108-109, 112-113, 9007-9008

Planos: O-001.05 Extensión: 0.66 ha

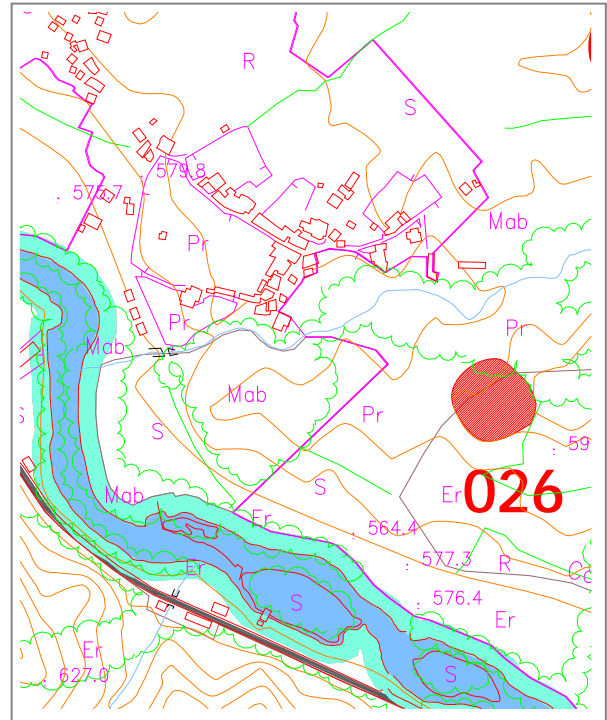
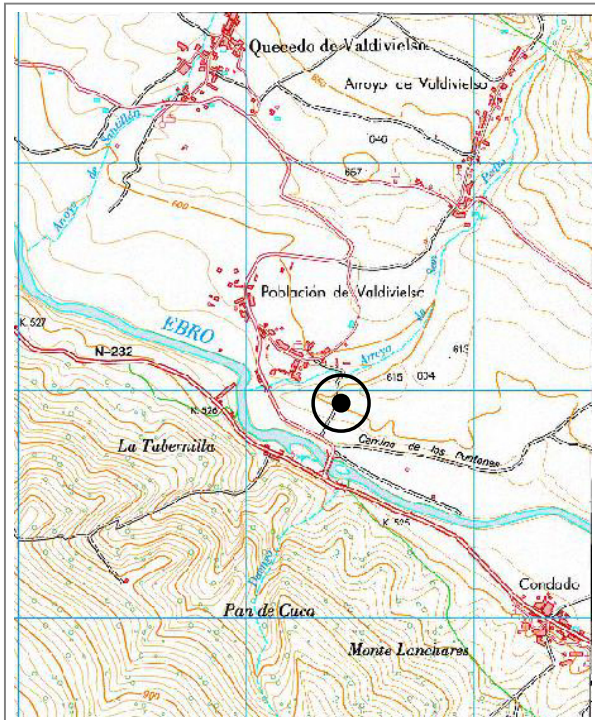

	CATÁLOGO DE BIENES INTEGRANTES DEL PATRIMONIO ARQUEOLÓGICO DE MERINDAD DE VALDIVIELSO (BURGOS)	
ALTO DE SAN ANDRÉS		Nº 026 de 064

<p><i>Atribución cultural:</i></p> <p>Altomedieval posible Plenomedieval Cristiana posible</p>	<p><i>Tipología:</i></p> <p>Lugar funerario: Necrópolis Lugar cultural: Santuario/Ermita</p>
<p><i>Descripción:</i></p> <p>El yacimiento se localiza en una pequeña elevación destacada sobre la confluencia del Arroyo de San Pedro y el río Ebro. El enclave presenta una gran control visual de este sector del Valle de Valdivielso. Los materiales arqueológicos aparecen de forma dispersa por la superficie del relieve, y se componen de huesos humanos muy fragmentados, junto con fragmentos de lajas de piedra y escasa teja curva. La mejora de caminos con la concentración parcelaria puso de relieve varias inhumaciones, y aún con anterioridad durante las labores agrícolas en el paraje contiguo "La Granja"</p>	
<p><i>Datos históricos:</i></p> <p>El yacimiento podría relacionarse con el eremitorio de San Andrés citado por N. López, donado por Eldoara al monasterio de Cillaperlata en 967 y por el Conde Sancho al de Oña en 1011.</p>	
<p><i>Conservación:</i></p> <p>Afectado por labores de tala y repoblación de monte, caminos y laboreo agrícola.</p>	

<p><i>Calificación suelo planeamiento anterior:</i></p> <p>Suelo Rústico Común</p>	<p><i>Situación urbanística NN.UU.MM:</i></p> <p>Suelo Rústico con Protección Cultural</p>
<p><i>Delimitación:</i></p> <p>ZONA B: Delimitación catastral del IACyL ZONA C: Perímetro de protección de 25 metros alrededor del enclave</p>	
<p><i>Protección y actuación recomendada:</i></p> <p>ZONA B: Sondeos arqueológicos de valoración estratigráfica ZONA C: Control arqueológico de tipo cautelar</p>	

<p><i>Bibliografía:</i></p> <p>BOHIGAS, R. et alii (1984): "Carta arqueológica de la provincia de Burgos. Partidos judiciales de Sedano y Villarcayo". <i>Kobie XIV</i>. Diputación Foral de Vizcaya. Bilbao.</p> <p>LÓPEZ MARTÍNEZ, N. (2001): <i>Monasterios primitivos en la Castilla Vieja (s. VI-XII)</i>. Institución Fernán González. Burgos.</p>
--



**CATÁLOGO DE BIENES INTEGRANTES DEL PATRIMONIO
ARQUEOLÓGICO DE MERINDAD DE VALDIVIELSO (BURGOS)**



IGLESIA DE SAN PEDRO

Nº 027 de 064

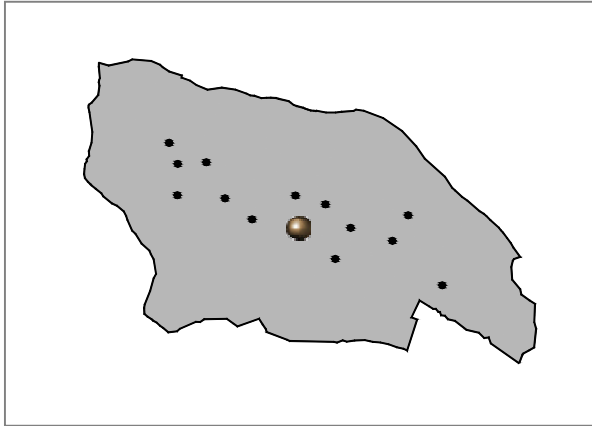

Localidad: POBLACIÓN DE VALDIVIELSO

Tipo: Bien Interés Hº-Aº *Ref Nº:*

Coordenadas: UTM : 0456255 - 4741161

M.T.N. E: 1/25.000: 135-II (Dobro)

Ref. Catastral: -

Planos: O-002.06

Extensión: 0,40 ha

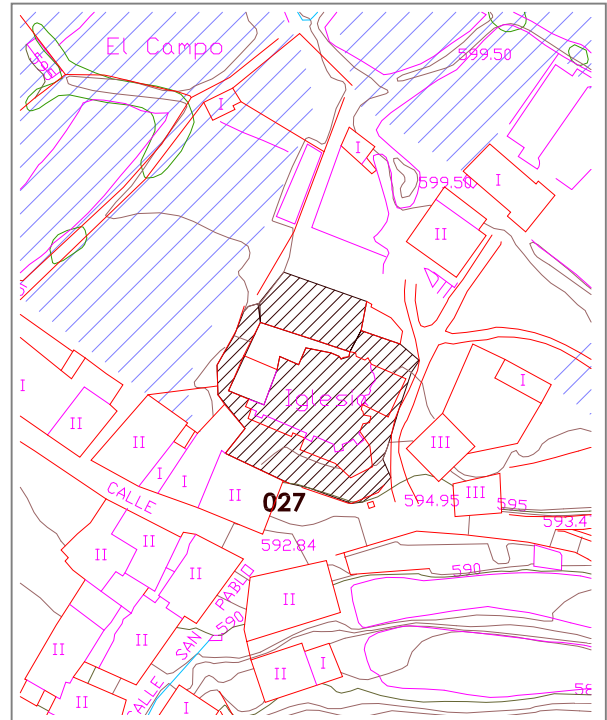
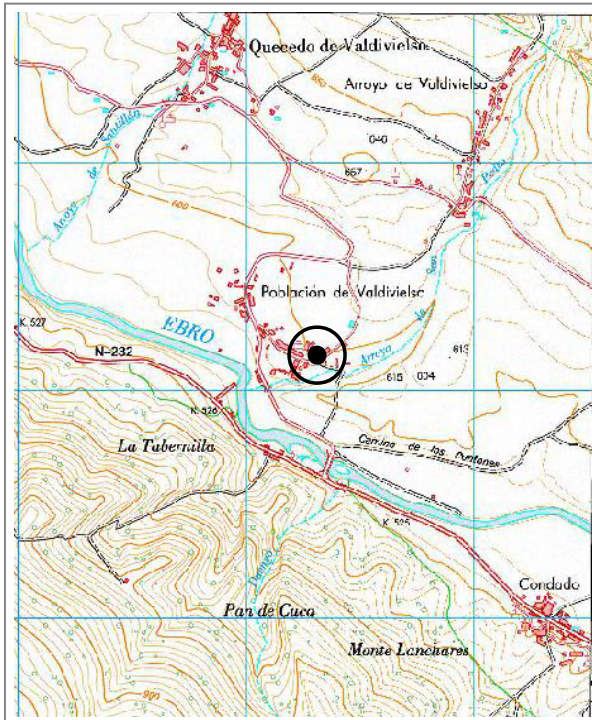

	CATÁLOGO DE BIENES INTEGRANTES DEL PATRIMONIO ARQUEOLÓGICO DE MERINDAD DE VALDIVIELSO (BURGOS)	
IGLESIA DE SAN PEDRO		Nº 027 de 064

<p><i>Atribución cultural:</i></p> <p>Bajomedieval cristiano posible Moderno segura</p>	<p><i>Tipología:</i></p> <p>Lugar cultural: Santuario/Ermita Lugar funerario: Necrópolis</p>
<p><i>Descripción:</i></p> <p>Iglesia de una nave, con diversos añadidos. Cabecera poligonal con contrafuertes (s. XV). Sacristía adosada en lado derecho de la anterior de planta poligonal (s. XVIII), barroca. Al otro lado capilla octogonal con contrafuertes (s. XVI), y adosada a ella y a la cabecera capilla con contrafuertes en esquina (s. XVII), barroco. Torre a los pies con dos huecos para campanario en cada fachada (s. XVIII- XIX). Sillería y parte de mampostería.</p>	
<p><i>Datos históricos:</i></p>	
<p><i>Conservación:</i></p> <p>Sin daños evidentes</p>	

<p><i>Calificación suelo planeamiento anterior:</i></p> <p>Suelo Urbano</p>	<p><i>Situación urbanística NN.UU.MM:</i></p> <p>Suelo Urbano Consolidado</p>
<p><i>Delimitación:</i></p> <p>ZONA B: Interior del inmueble y atrio Sur delimitado por cerca y línea de edificación ZONA C: Resto del viario público exterior, excluyendo el cementerio adosado al Norte</p>	
<p><i>Protección y actuación recomendada:</i></p> <p>ZONA B: Sondeos arqueológicos de valoración estratigráfica ZONA C: Control arqueológico de tipo cauteloso</p>	

<p><i>Bibliografía:</i></p> <p>MADOZ, P. (1984): <i>Diccionario geográfico-estadístico-histórico de España y sus posesiones de ultramar (1845-1850)</i>. Burgos. Edición facsímil. Ed. Ámbito. Valladolid.</p> <p>VV.AA. (1977) <i>Fichas de Inventario del Patrimonio Arquitectónico de Interés Histórico-Artístico del T.M. de Merindad de Valdivielso</i>. Fichas inéditas depositadas en el Servicio Territorial de Cultura de la Junta de Castilla y León en Burgos.</p>
