



CATÁLOGO DE BIENES INTEGRANTES DEL PATRIMONIO
ARQUEOLÓGICO DE MERINDAD DE VALDIVIELSO (BURGOS)



ERMITA DE SAN JUAN

Nº 022 de 064

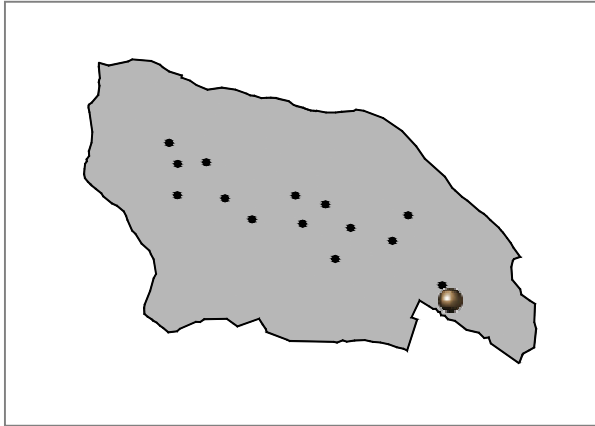

Localidad: PANIZARES

Tipo: Yacimiento IACyL

Ref Nº: 09-217-0005-01

Coordenadas: UTM : 0461640-4737997

M.T.N. E: 1/25.000: 136-I (Trespaderne)

Ref. Catastral: Pol 69, Parcela 15237

Planos: O-001.09

Extensión: 0.80 ha

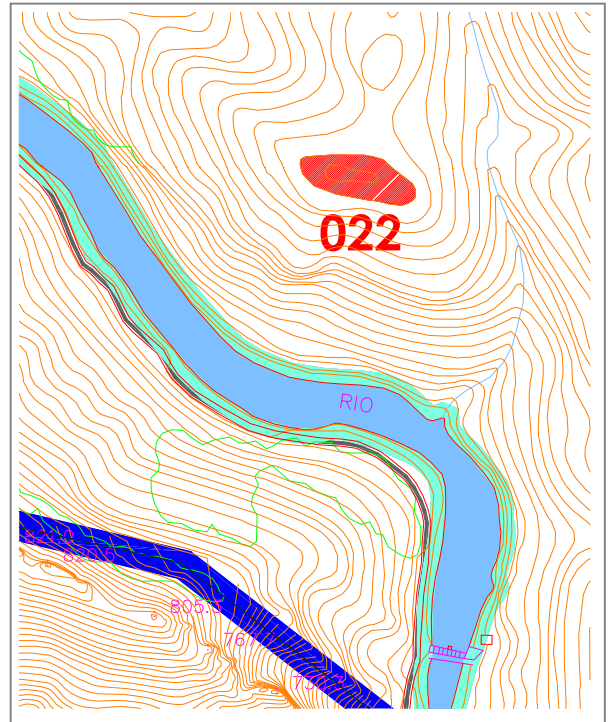
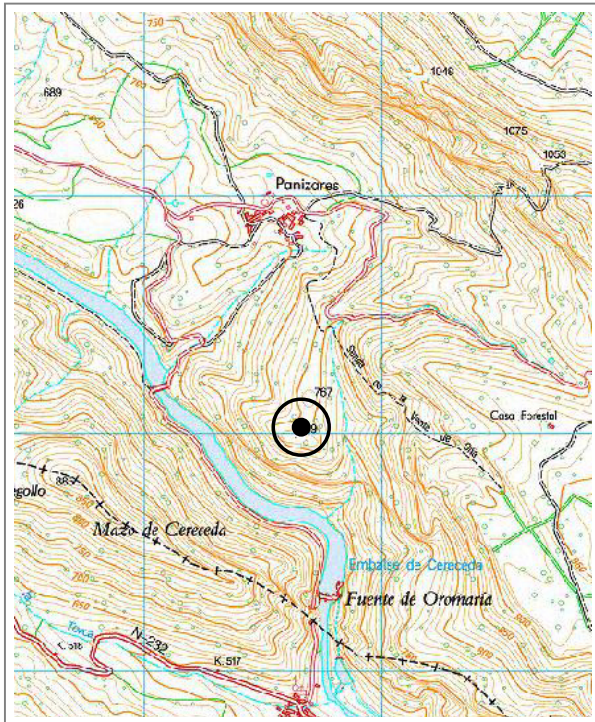



**CATÁLOGO DE BIENES INTEGRANTES DEL PATRIMONIO
ARQUEOLÓGICO DE MERINDAD DE VALDIVIELSO (BURGOS)**



ERMITA DE SAN JUAN

Nº 022 de 064

Atribución cultural:

Indeterminado segura

Tipología:

Lugar cultural: Santuario, Ermita

Descripción:

El yacimiento se localiza en la cima de un cerro que forma parte del Sur de las estribaciones de la Sierra de Tesla. El enclave presenta un alto control del río Ebro que en esta zona se encuentra bastante encajonado en el cañón. La ermita presenta una orientación Este-Oeste, planta rectangular de unos 8 metros de largo por 4 metros de ancho. El edificio conserva las primeras hileras de sus muros y a su alrededor se documenta una concentración de materiales constructivos compuesto principalmente por teja curva junto con bloques de piedra caliza.

Datos históricos:

Conservación:

Afectado por abandono, por las labores de repoblación.

Calificación suelo planeamiento anterior:

Suelo Rústico Común

Situación urbanística NN.UU.MM:

Suelo Rústico con Protección Cultural

Delimitación:

ZONA A: Paramentos conservados del inmueble
ZONA B: Interior del inmueble y plataforma superior del cerro
ZONA C: Perímetro de protección de 25 metros alrededor del enclave

Protección y actuación recomendada:

ZONA A: Protección estructural de las fábricas conservadas
ZONA B: Sondeos arqueológicos de valoración estratigráfica
ZONA C: Control arqueológico de tipo cautelar

Bibliografía:



CATÁLOGO DE BIENES INTEGRANTES DEL PATRIMONIO ARQUEOLÓGICO DE MERINDAD DE VALDIVIELSO (BURGOS)



PANIZARES I

Nº 023 de 064

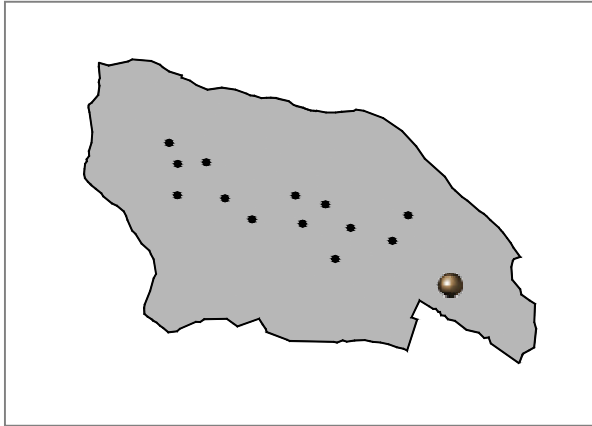

Localidad: PANIZARES	
Tipo: Hallazgo IACyL	Ref Nº: 09-217-0005-02
Coordenadas: UTM : 0461494-4738934	
M.T.N. E: 1/25.000: 136-I (Trespaderne)	
Ref. Catastral: -	
Planos: O-002.05	Extensión: 0.00 ha

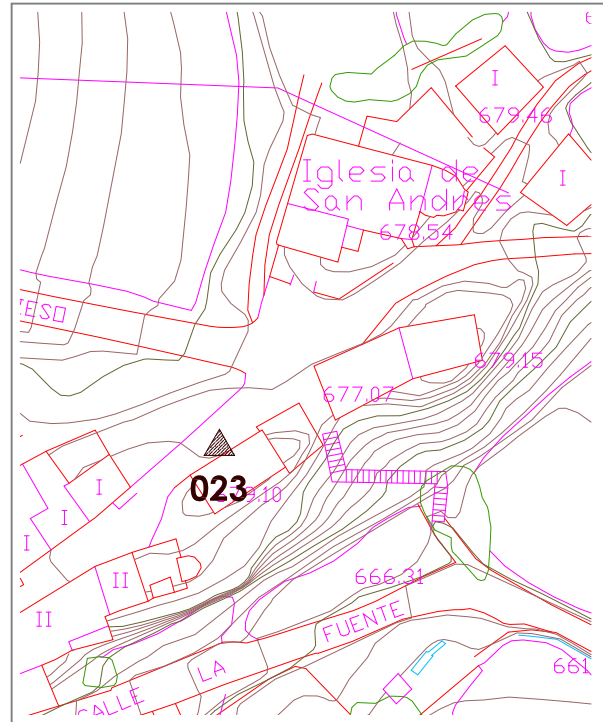
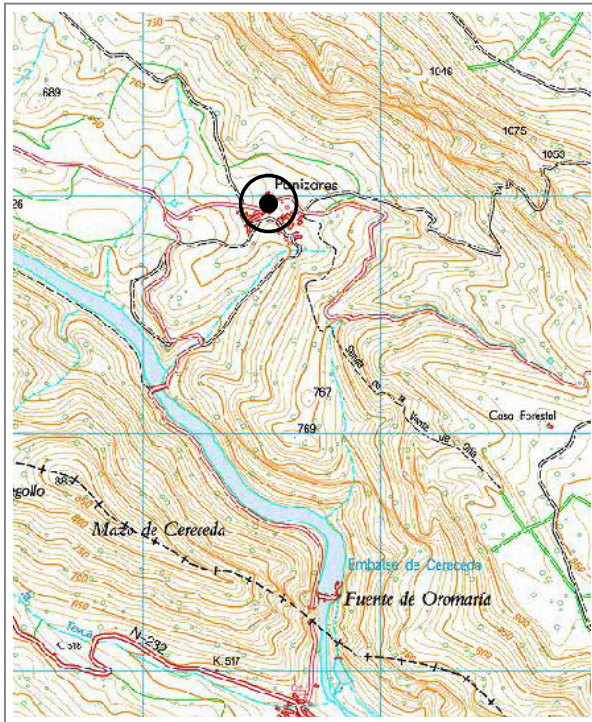

	CATÁLOGO DE BIENES INTEGRANTES DEL PATRIMONIO ARQUEOLÓGICO DE MERINDAD DE VALDIVIELSO (BURGOS)	
PANIZARES I		Nº 023 de 064

<p><i>Atribución cultural:</i> Indeterminado segura</p>	<p><i>Tipología:</i> Otros (hallazgo aislado)</p>
<p><i>Descripción:</i> El hallazgo aislado se localiza en el núcleo urbano de Panizares, concretamente se encuentra formando parte de la jamba de una pequeña ventana abierta en el muro de una edificación. El epígrafe se encuentra incompleto, es posible que otros fragmentos de la inscripción formen parte del resto de piedras que conforman el vano, permaneciendo oculto su campo epigráfico. La inscripción está realizada sobre una piedra caliza y tiene unas dimensiones de aproximadamente unos 0,50 metros de lado por 0,50 metros de ancho, presentando cuatro líneas de inscripción en letras mayúsculas..</p>	
<p><i>Datos históricos:</i></p>	
<p><i>Conservación:</i> Afectado por erosión</p>	

<p><i>Calificación suelo planeamiento anterior:</i> Suelo Urbano</p>	<p><i>Situación urbanística NN.UU.MM:</i> Suelo Urbano Consolidado</p>
<p><i>Delimitación:</i> ZONA A: Inscripción epigráfica y soporte</p>	
<p><i>Protección y actuación recomendada:</i> ZONA A: Protección estructural e integral del elemento. Su cambio de situación fuera del paramento debe ser autorizado por la Comisión Territorial de Patrimonio Cultural.</p>	

<p><i>Bibliografía:</i></p>



CATÁLOGO DE BIENES INTEGRANTES DEL PATRIMONIO
ARQUEOLÓGICO DE MERINDAD DE VALDIVIELSO (BURGOS)



IGLESIA DE SAN ANDRÉS

Nº 024 de 064

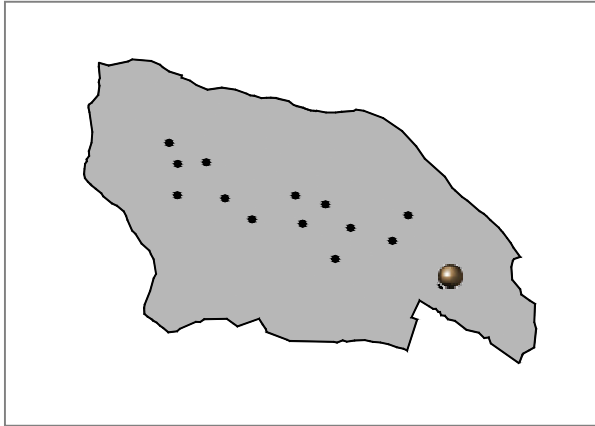

Localidad: PANIZARES

Tipo: Bien Interés Hº-Aº Ref Nº:

Coordenadas: UTM : 0461506 - 4738964

M.T.N. E: 1/25.000: 136-I (Trespaderne)

Ref. Catastral: -

Planos: O-002.05

Extensión: 0.06 ha

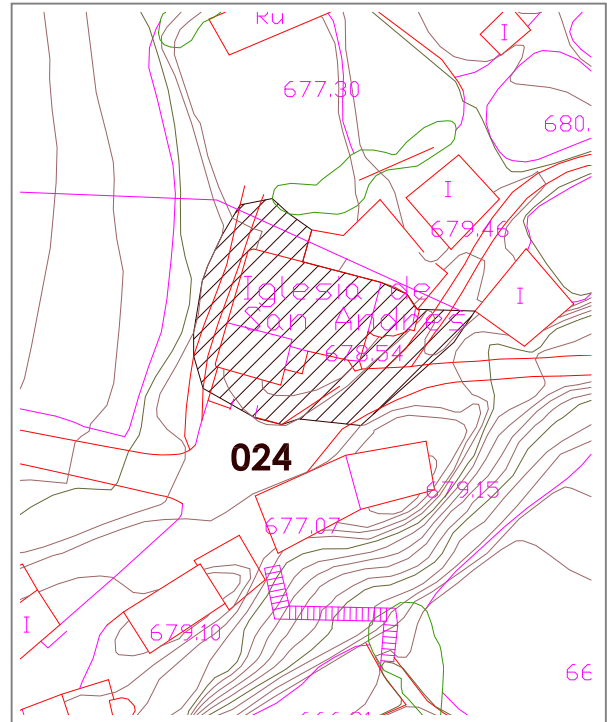
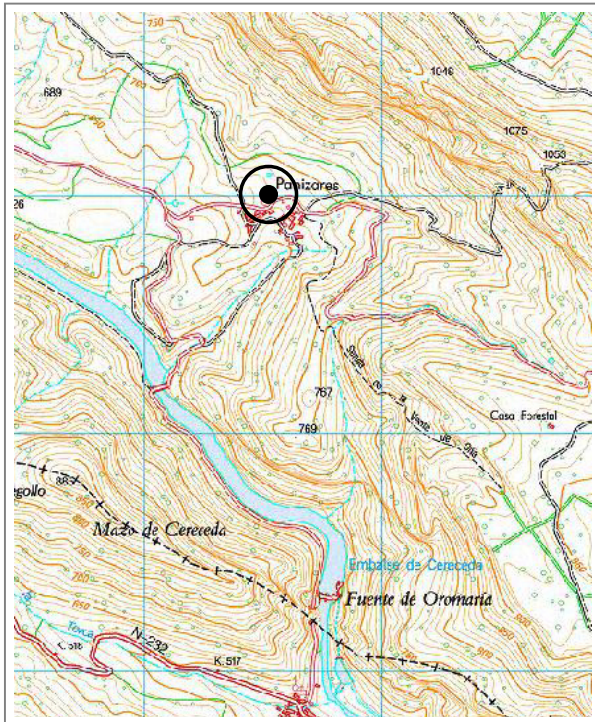

	CATÁLOGO DE BIENES INTEGRANTES DEL PATRIMONIO ARQUEOLÓGICO DE MERINDAD DE VALDIVIELSO (BURGOS)	
IGLESIA DE SAN ANDRÉS		Nº 024 de 064

<p><i>Atribución cultural:</i></p> <p>Plenomedieval cristiano segura Bajomedieval cristiano segura Moderno segura</p>	<p><i>Tipología:</i></p> <p>Lugar cultural: Santuario, Ermita Lugar funerario: Necrópolis</p>
<p><i>Descripción:</i></p> <p>El inmueble constituye la actual iglesia parroquial de Panizares, siendo evidente una amplia secuencia crono-constructiva sobre las primeras fábricas románicas que aparecen embutidas en ampliaciones posteriores, conservando de ésta cabecera y la nave central, decoradas con canecillos. Otras capillas de cronología moderna se adosan al Sur, donde se encuentra la puerta de acceso. Torre situada al Oeste con campanario.</p>	
<p><i>Datos históricos:</i></p>	
<p><i>Conservación:</i></p> <p>Sin daños evidentes</p>	

<p><i>Calificación suelo planeamiento anterior:</i></p> <p>Suelo Urbano</p>	<p><i>Situación urbanística NN.UU.MM:</i></p> <p>Suelo Urbano Consolidado</p>
<p><i>Delimitación:</i></p> <p>ZONA B: Interior del inmueble y espacio delimitado por el atrio Sur ZONA C: Resto del espacio público exterior excluyendo el cementerio adosado al NE</p>	
<p><i>Protección y actuación recomendada:</i></p> <p>ZONA B: Sondeos arqueológicos de valoración estratigráfica ZONA C: Control arqueológico de tipo cautelares</p>	

<p><i>Bibliografía:</i></p> <p>MADOZ, P. (1845-50): <i>Diccionario geográfico-histórico-estadístico de España y sus posesiones de Ultramar</i>. Burgos. Ed. Facsímil. Valladolid. 1984.</p>
