



CATÁLOGO DE BIENES INTEGRANTES DEL PATRIMONIO
ARQUEOLÓGICO DE MERINDAD DE VALDIVIELSO (BURGOS)



CASTILLO DE MALVECINO

Nº 047 de 064

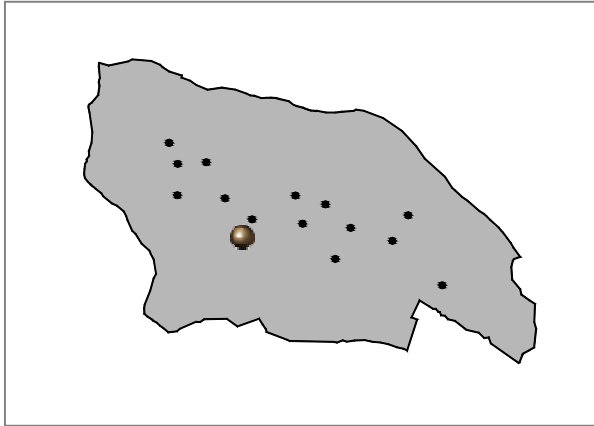

Localidad: TOBA DE VALDIVIELSO

Tipo: Ycto. IACyL / BIC Ref Nº: 09-217-0012-01

Coordenadas: UTM : 0453831 - 4741232

M.T.N. E: 1/25.000: 135-II (Dobro)

Ref. Catastral: Pol 25, Parcela 15053

Planos: 0-001.05 Extensión: 0.6 ha

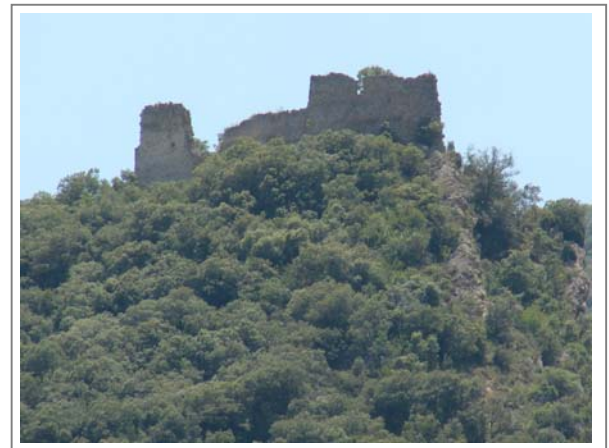
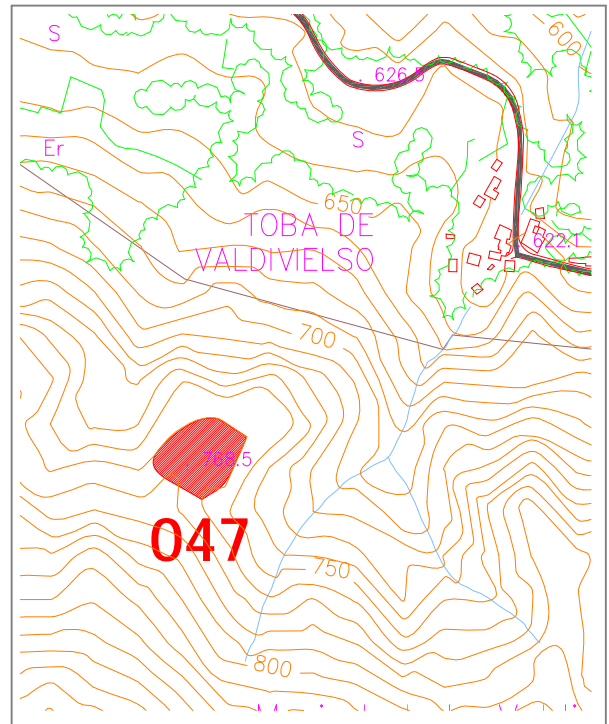
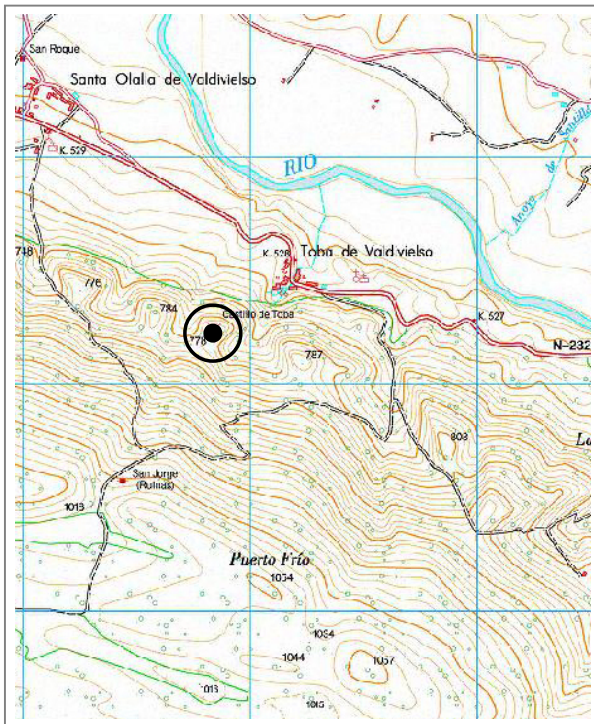



**CATÁLOGO DE BIENES INTEGRANTES DEL PATRIMONIO
ARQUEOLÓGICO DE MERINDAD DE VALDIVIELSO (BURGOS)**



CASTILLO DE MALVECINO

Nº 047 de 064

Atribución cultural:

Bajomedieval cristiano segura

Tipología:

Lugar de habitación: Recinto Militar

Descripción:

El yacimiento se localiza en la cima de un destacado cerro rocoso situado en la zona media de la ladera Norte de Los Altos de Valdivielso. El enclave presenta un alto dominio visual sobre su entorno y un gran potencial estratégico al permitir sólo el acceso por su vertiente Norte. La planta de la fortaleza es irregular adaptándose a la fisonomía del relieve en el que esta enclavado, alcanzando los 30 metros de largo por 15 metros en su zona más ancha. Los muros son de pequeño grosor, rara vez superan el metro de espesor. Presenta algunos vanos tipo saetera bajo arquillos góticos realizados en un único bloque de piedra.

Datos históricos:

Cadiñanos señala que la construcción del castillo debió realizarse a mediados del siglo XIV.

Conservación:

Afectado por abandono y la erosión. El elemento goza de la declaración de B.I.C. con la categoría de "Castillo" (declaración genérica de 22/04/1949)

Calificación suelo planeamiento anterior:

Suelo Rústico Común

Situación urbanística NN.UU.MM:

Suelo Rústico con Protección Cultural

Delimitación:

ZONA A: Estructuras murarias visibles, espacio interior del recinto delimitado por ellas y plataforma del relieve
ZONA C: Perímetro de protección de 50 metros alrededor del enclave

Protección y actuación recomendada:

ZONA A: Zona de reserva arqueológica. Evaluación contextual de las actuaciones en el relieve donde se inscribe
ZONA C: Control arqueológico de tipo cautelar

Bibliografía:

OSABA, B. (1966): "Moenia Sacra. Poblados, Monasterios y Castillos desaparecidos en la provincia de Burgos". *Boletín Institución Fernán González*. Año XLV nº 166. Diputación de Burgos.

CADIÑANOS BARDECI, I. (1987): *Arquitectura fortificada en la provincia de Burgos*. Diputación de Burgos.



CATÁLOGO DE BIENES INTEGRANTES DEL PATRIMONIO
ARQUEOLÓGICO DE MERINDAD DE VALDIVIELSO (BURGOS)



EL VAL

Nº 048 de 064

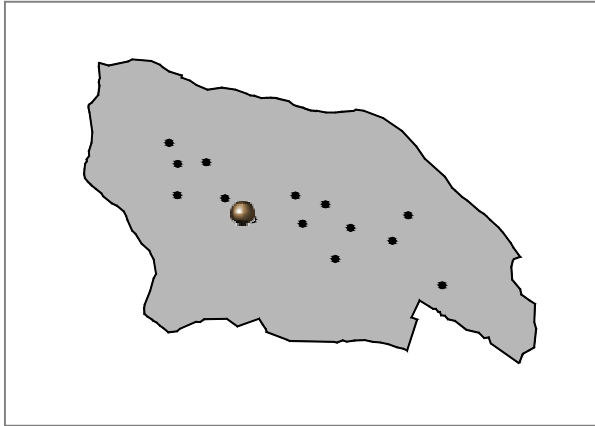

Localidad: TOBA DE VALDIVIELSO

Tipo: Yacimiento IACyL Ref Nº: 09-217-0012-02

Coordenadas: UTM : 0454003-4741549

M.T.N. E: 1/25.000: 135-II (Dobro)

Ref. Catastral: Pol 25, Parcelas 1-4, 16-17, 49, 15053

Planos: 0-001.05 Extensión: 3,00 ha

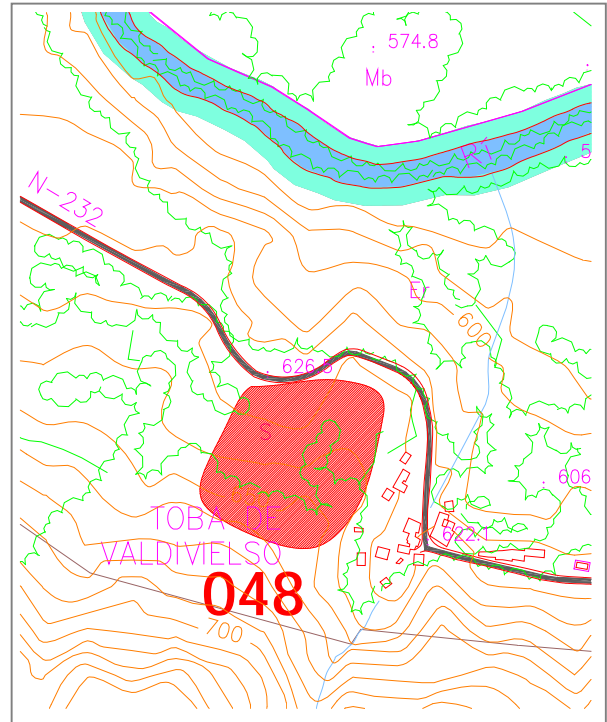
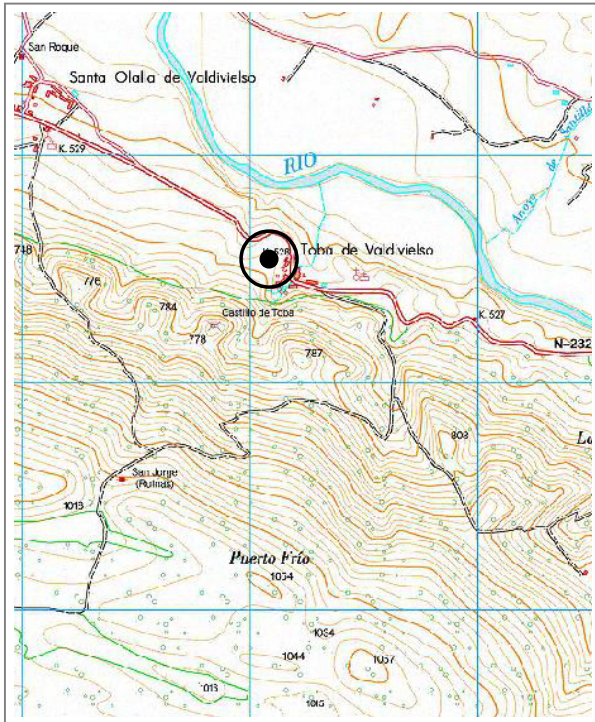

	CATÁLOGO DE BIENES INTEGRANTES DEL PATRIMONIO ARQUEOLÓGICO DE MERINDAD DE VALDIVIELSO (BURGOS)	
EL VAL		Nº 048 de 064

<p><i>Atribución cultural:</i></p> <p>Indeterminado segura Moderno segura</p>	<p><i>Tipología:</i></p> <p>Yacimiento sin diferenciar Lugar de habitación: Poblado/Ciudad</p>
---	--

<p><i>Descripción:</i></p> <p>El yacimiento se localiza a unos 200 metros al Oeste del núcleo urbano de Toba de Valdivielso. El conjunto de materiales arqueológicos constructivos (teja curva, ladrillo macizo y calizas) junto a cerámica vidriada y lozas se presentan de forma dispersa por toda la ladera. Significativo resulta la presencia de forma muy dispersa de cerámica a mano e industria lítica en sílex, en el área Sur correspondiente a la zona más alta del asentamiento.</p>
--

<p><i>Datos históricos:</i></p> <p>La Carta Arqueológica recoge que el término inmediato al caserío un vecino recogió un hacha de la Edad del Bronce.</p>

<p><i>Conservación:</i></p> <p>Afectado por las labores agrícolas.</p>
--

<p><i>Calificación suelo planeamiento anterior:</i></p> <p>Suelo Rústico Común</p>	<p><i>Situación urbanística NN.UU.MM:</i></p> <p>Suelo Rústico con Protección Cultural</p>
--	--

<p><i>Delimitación:</i></p> <p>ZONA B: Delimitación catastral del IACyL ZONA C: Perímetro de protección de 25 metros alrededor del enclave</p>
--

<p><i>Protección y actuación recomendada:</i></p> <p>ZONA B: Sondeos arqueológicos de valoración estratigráfica ZONA C: Control arqueológico de tipo cautelar</p>

<p><i>Bibliografía:</i></p> <p>BOHIGAS, R. ey alii (1984): "Carta arqueológica de la provincia de Burgos. Partidos judiciales de Sedano y Villarcayo", <i>Kobie</i>, XIV. Bilbao.</p>



CATÁLOGO DE BIENES INTEGRANTES DEL PATRIMONIO
ARQUEOLÓGICO DE MERINDAD DE VALDIVIELSO (BURGOS)



ERMITA DEL SANTO ÁNGEL DE LA GUARDA

Nº 049 de 064

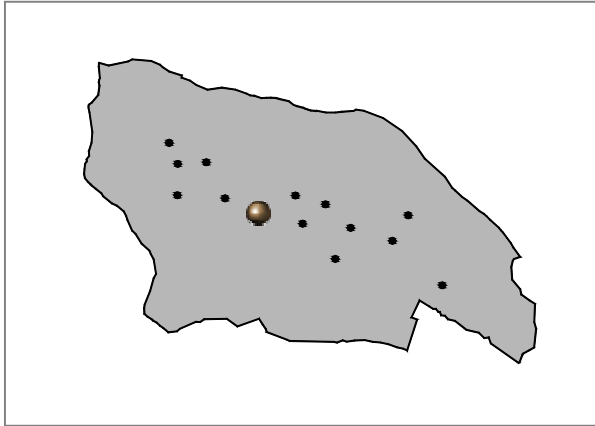

Localidad: TOBA DE VALDIVIELSO

Tipo: Yacimiento IACyL Ref Nº: 09-217-0012-03

Coordenadas: UTM : 0454178-4741443

M.T.N. E: 1/25.000: 135-II (Dobro)

Ref. Catastral: -

Planos: 0-002.12 Extensión: 0.01 ha

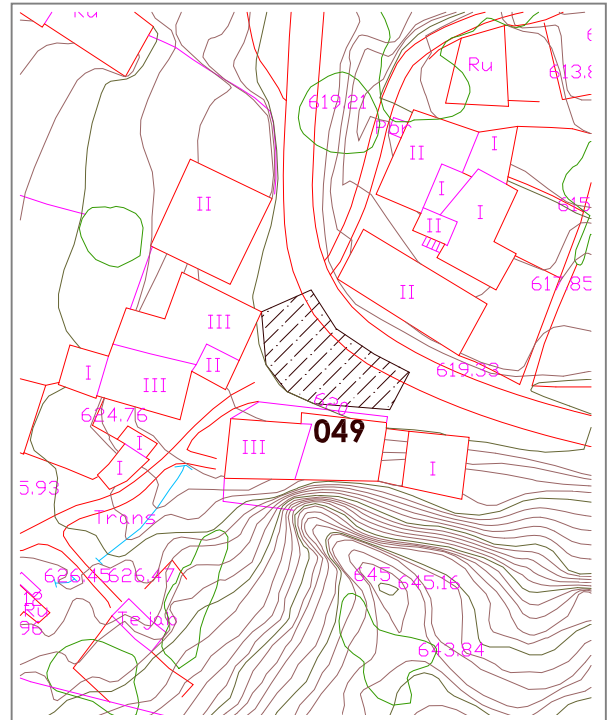
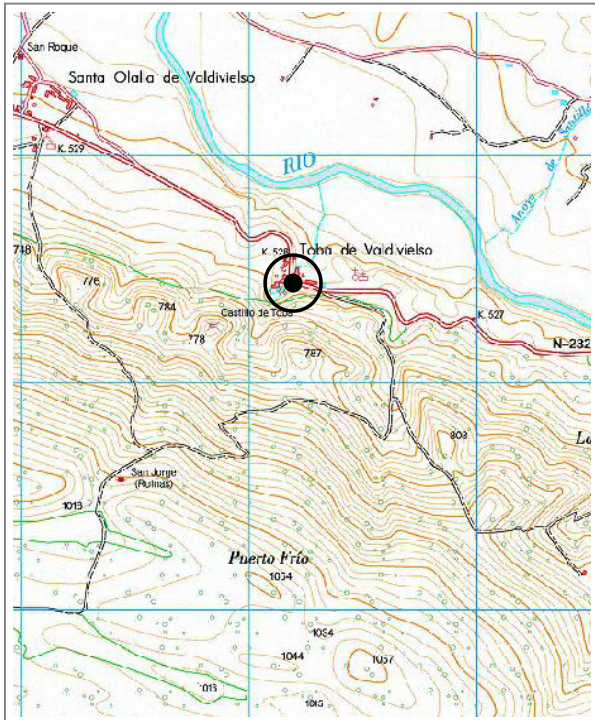



**CATÁLOGO DE BIENES INTEGRANTES DEL PATRIMONIO
ARQUEOLÓGICO DE MERINDAD DE VALDIVIELSO (BURGOS)**



ERMITA DEL SANTO ÁNGEL DE LA GUARDA

Nº 049 de 064

Atribución cultural:

Indeterminado segura

Tipología:

Lugar cultural: Santuario, Ermita

Descripción:

El yacimiento se localiza en centro del núcleo urbano de Toba de Valdivielso. En la actualidad no existen restos visibles de la antigua edificación, al quedar solapada por la pavimentación de la plaza de la localidad que ha ocultado los lienzos Sur y Oeste, mientras que la ampliación de la carretera ha cubierto los muros Norte y Este. La construcción tenía planta rectangular, con orientación Este-Oeste, y unas dimensiones de 12 metros de largo por 6 metros de ancho. La ermita fue destruida en la década de los años treinta del pasado siglo y casi la totalidad de su piedra fue empleada para la construcción de las escuelas.

Datos históricos:

Madoz cita la existencia de la ermita a mediados del siglo XIX.

Conservación:

Afectado por obras de canalización y pavimentación de la plaza y trazado de la carretera N-232.

Calificación suelo planeamiento anterior:

Suelo Urbano

Situación urbanística NN.UU.MM:

Suelo Urbano Consolidado

Delimitación:

ZONA C: Delimitación catastral del IACyL en los espacios públicos

Protección y actuación recomendada:

ZONA C: Control y seguimiento arqueológico de tipo cautelar

Bibliografía:

MADOZ, P. (1845-50): *Diccionario geográfico-histórico-estadístico de España y sus posesiones de Ultramar*. Burgos. Ed. Facsímil. Valladolid.



CATÁLOGO DE BIENES INTEGRANTES DEL PATRIMONIO
ARQUEOLÓGICO DE MERINDAD DE VALDIVIELSO (BURGOS)



FUENTE QUINTANA

Nº 050 de 064

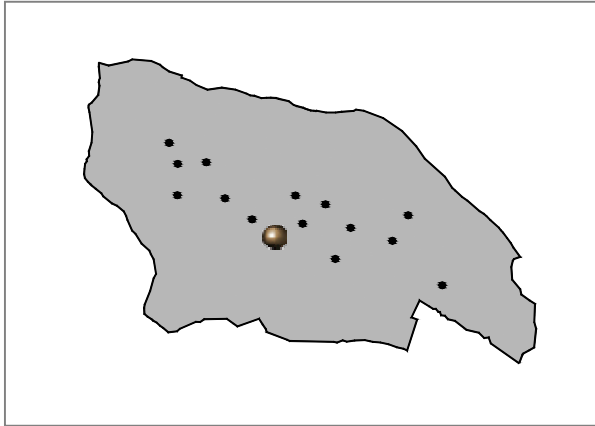

Localidad: TOBA DE VALDIVIELSO

Tipo: Yacimiento IACyL Ref Nº: 09-217-0012-04

Coordenadas: UTM : 0454663 - 4741370

M.T.N. E: 1/25.000: 135-II (Dobro)

Ref. Catastral: Pol 26 , Parcelas 143, 148-152

Planos: 0-001.05 Extensión: 1.09 ha

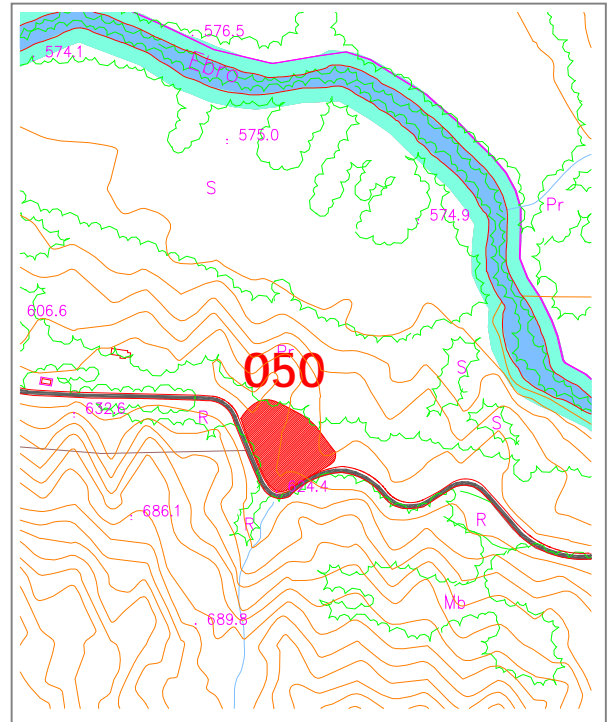
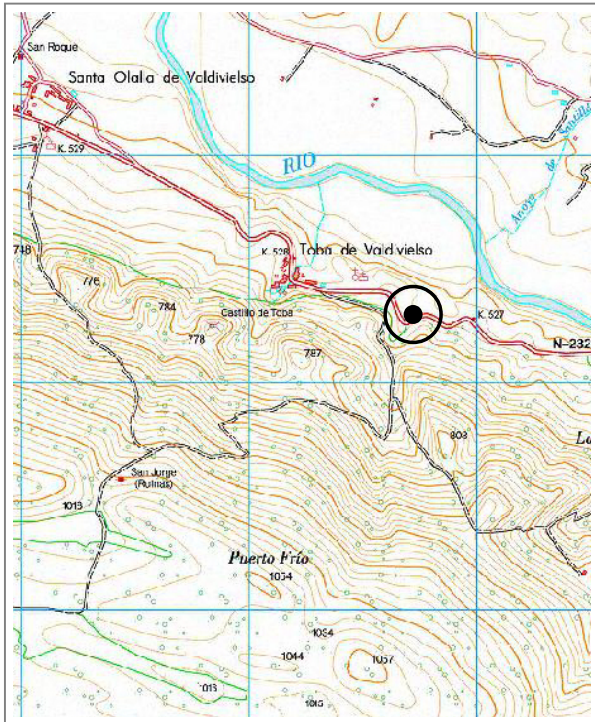

	CATÁLOGO DE BIENES INTEGRANTES DEL PATRIMONIO ARQUEOLÓGICO DE MERINDAD DE VALDIVIELSO (BURGOS)	
FUENTE QUINTANA		Nº 050 de 064

<p><i>Atribución cultural:</i> Moderno posible</p>	<p><i>Tipología:</i> Lugar de habitación: Poblado/Ciudad</p>
<p><i>Descripción:</i> El yacimiento se localiza en una plataforma situada en la zona de contacto entre la ladera Norte de los Altos de Valdivielso y el valle del río Ebro, distante al Norte aproximadamente unos 500 metros de su cauce. El enclave presenta de modo disperso en superficie material constructivo (teja curva y ladrillo macizo), junto a cerámica a torno de tonos anaranjados y rojizos, vidriada de tonos melados o de color verdoso y lozas, sin observarse ninguna zona de concentración ni cambios sedimentarios.</p>	
<p><i>Datos históricos:</i></p>	
<p><i>Conservación:</i> Afectado por las labores agrícolas.</p>	

<p><i>Calificación suelo planeamiento anterior:</i> Suelo Rústico Común</p>	<p><i>Situación urbanística NN.UU.MM:</i> Suelo Rústico con Protección Cultural</p>
<p><i>Delimitación:</i> ZONA B: Delimitación catastral del IACyL ZONA C: Perímetro de protección de 25 metros alrededor del enclave</p>	
<p><i>Protección y actuación recomendada:</i> ZONA B: Sondeos arqueológicos de valoración estratigráfica ZONA C: Control arqueológico de tipo cautelares</p>	

<p><i>Bibliografía:</i></p>



CATÁLOGO DE BIENES INTEGRANTES DEL PATRIMONIO
ARQUEOLÓGICO DE MERINDAD DE VALDIVIELSO (BURGOS)



ERMITA DE SAN JORGE

Nº 051 de 064

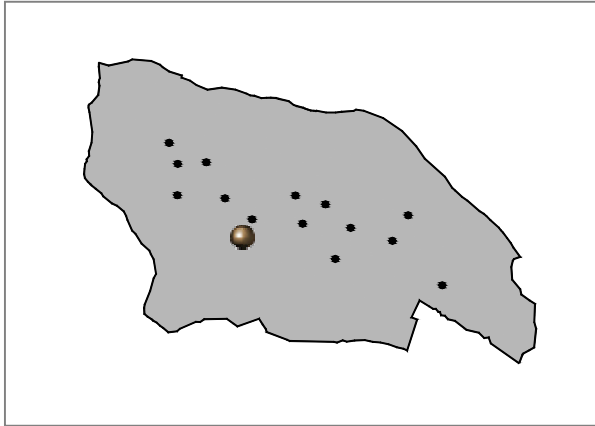

Localidad: TOBA DE VALDIVIELSO

Tipo: Yacimiento IACyL Ref Nº: 09-217-0012-05

Coordenadas: UTM : 0453427-4740577

M.T.N. E: 1/25.000: 135-II (Dobro)

Ref. Catastral: Pol 25, Parcela 25053

Planos: 0-001.05 Extensión: 0.01 ha

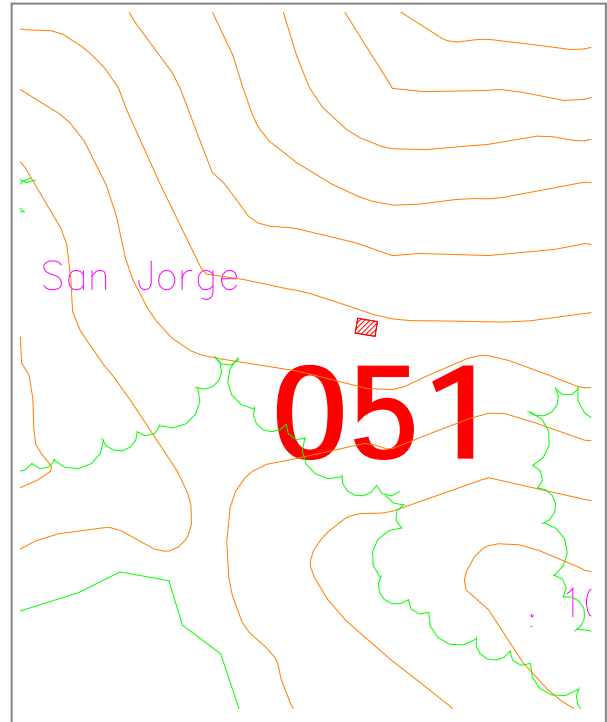
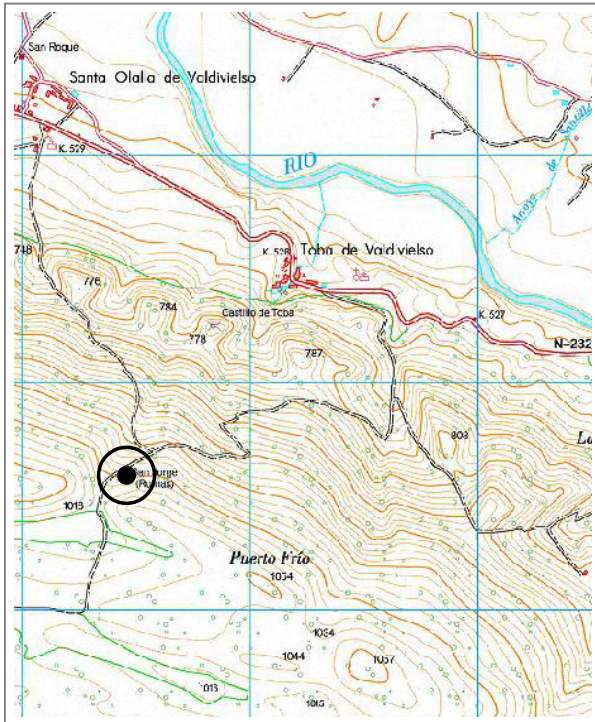



**CATÁLOGO DE BIENES INTEGRANTES DEL PATRIMONIO
ARQUEOLÓGICO DE MERINDAD DE VALDIVIELSO (BURGOS)**



ERMITA DE SAN JORGE

Nº 051 de 064

Atribución cultural:

Indeterminado segura

Tipología:

Lugar cultural: Santuario, Ermita

Descripción:

El yacimiento se localiza en la caída de la plataforma de Los Altos de Valdivielso, manteniendo un alto dominio visual sobre el valle. El edificio presenta una planta rectangular de unos 8 metros de largo por 4 metros de ancho, con la cabecera orientada hacia el Este donde conserva una pequeña hornacina. Los muros están contruidos con sillarejo de caliza y las esquinas y dinteles de la puerta con sillares bien escuadrados. Los materiales constructivos, teja curva junto a bloques de piedra caliza, son las únicas evidencias arqueológicas documentadas se dispersan de forma abundante alrededor de la edificación.

Datos históricos:

Madoz en su diccionario cita la existencia de la ermita de San Jorge en la localidad de Toba de Valdivielso.

Conservación:

Afectado por el abandono, la caída de la cubierta afecta a la integridad de los muros.

Calificación suelo planeamiento anterior:

Suelo Rústico Común

Situación urbanística NN.UU.MM:

Suelo Rústico con Protección Cultural

Delimitación:

ZONA A: Paramentos del inmueble
ZONA B: Espacio interior del inmueble
ZONA C: Perímetro de protección de 25 metros alrededor del enclave

Protección y actuación recomendada:

ZONA A: Protección integral de las fábricas
ZONA B: Sondeos arqueológicos de valoración estratigráfica
ZONA C: Control arqueológico de tipo cautelar

Bibliografía:

MADOZ, P. (1845-50): *Diccionario geográfico-histórico-estadístico de España y sus posesiones de Ultramar. Burgos.* Ed. Facsímil. Valladolid.



**CATÁLOGO DE BIENES INTEGRANTES DEL PATRIMONIO
ARQUEOLÓGICO DE MERINDAD DE VALDIVIELSO (BURGOS)**



IGLESIA DE SAN ESTEBAN

Nº 052 de 064

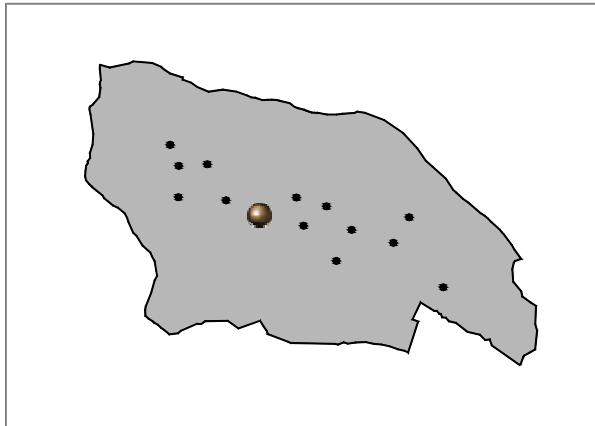

Localidad: TOBA DE VALDIVIELSO

Tipo: Bien Interés Hº Aº *Ref Nº:*

Coordenadas: UTM : 0454456 - 4741455

M.T.N. E: 1/25.000: 135-II (Dobro)

Ref. Catastral: Pol. 26, Parcelas 9901, 153-154, 157-158 y 162-164

Planos: 0-002.12

Extensión: 0.20 ha

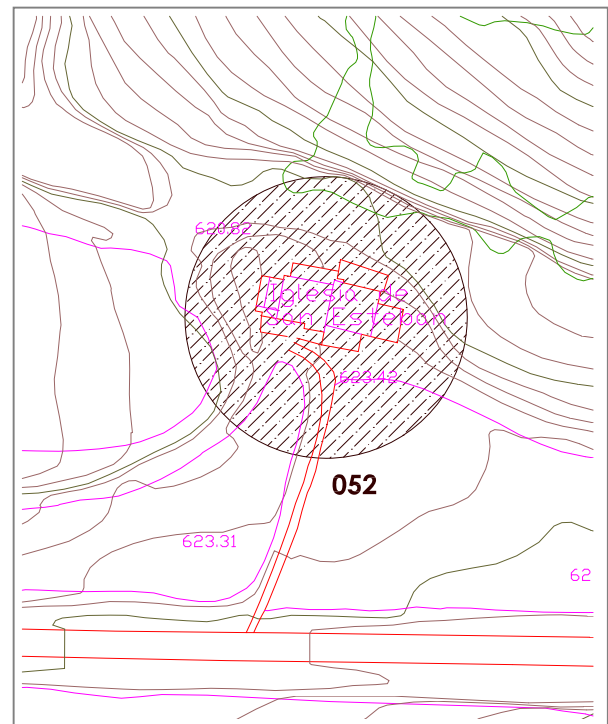
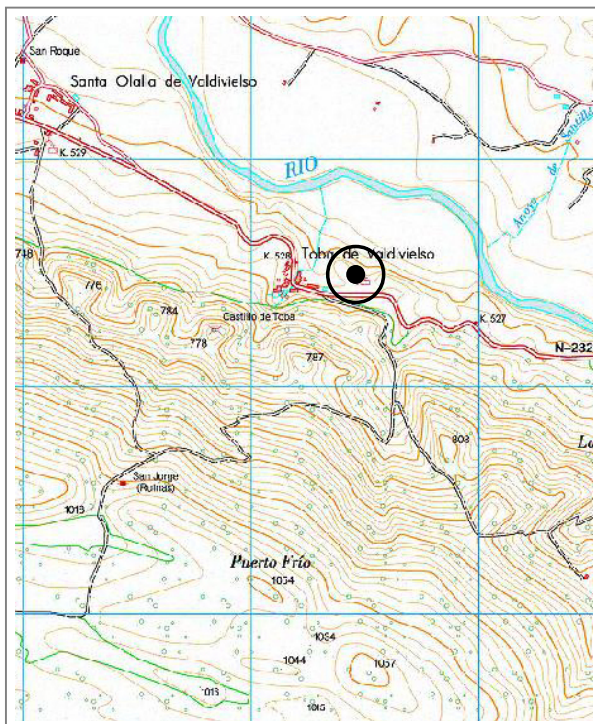

	CATÁLOGO DE BIENES INTEGRANTES DEL PATRIMONIO ARQUEOLÓGICO DE MERINDAD DE VALDIVIELSO (BURGOS)	
IGLESIA DE SAN ESTEBAN		Nº 052 de 064

<p><i>Atribución cultural:</i></p> <p>Plenomedieval cristiano posible Bajomedieval cristiano segura Moderno segura</p>	<p><i>Tipología:</i></p> <p>Lugar cultural: Santuario, Ermita Lugar funerario: Necrópolis</p>
<p><i>Descripción:</i></p> <p>Iglesia de una nave. Planta rectangular. Cabecera con contrafuertes diagonales en esquina (s. XV- XVI), con añadido popular a ella (s. XVIII). Otro añadido popular, en lateral posterior de la nave (s. XVIII). Pórtico popular adosado al otro lado, bajo él portada, con una arquivolta sencilla románica. Espadaña a los pies, dos cuerpos de 2 y 1 huecos para el campanario, barroca (s. XVIII). Escalera para su acceso protegida por el pórtico. Canes románicos en laterales de la nave, con decoración simple, geométrica y cornisa con cenefa. Cementerio adosado al lateral de la cabecera. Sillería y mampostería.</p>	
<p><i>Datos históricos:</i></p>	
<p><i>Conservación:</i></p> <p>Edificio con inicio de arruinamiento por el abandono</p>	

<p><i>Calificación suelo planeamiento anterior:</i></p> <p>Suelo Rústico Común</p>	<p><i>Situación urbanística NN.UU.MM:</i></p> <p>Suelo Rústico con Protección Cultural</p>
<p><i>Delimitación:</i></p> <p>ZONA B: Espacio interior del inmueble y perímetro exterior de 25 metros en torno al mismo</p>	
<p><i>Protección y actuación recomendada:</i></p> <p>ZONA B: Sondeos arqueológicos de valoración estratigráfica</p>	

<p><i>Bibliografía:</i></p> <p>MADOZ, P. (1845-50): <i>Diccionario geográfico-histórico-estadístico de España y sus posesiones de Ultramar</i>. Burgos. Ed. Facsímil. Valladolid.</p> <p>VV.AA. (1977) <i>Fichas de Inventario del Patrimonio Arquitectónico de Interés Histórico-Artístico del T.M. de Merindad de Valdivielso</i>. Fichas inéditas depositadas en el Servicio Territorial de Cultura de la Junta de Castilla y León en Burgos.</p>
--